



bnr: 15, 41* en 49**
type C
Voorgevel
1: 100



bnr: 15, 41* en 49**
type C
Achtergevel
1: 100



bnr: 15, 41* en 49**
type C
Rechter zijgevel
1: 100

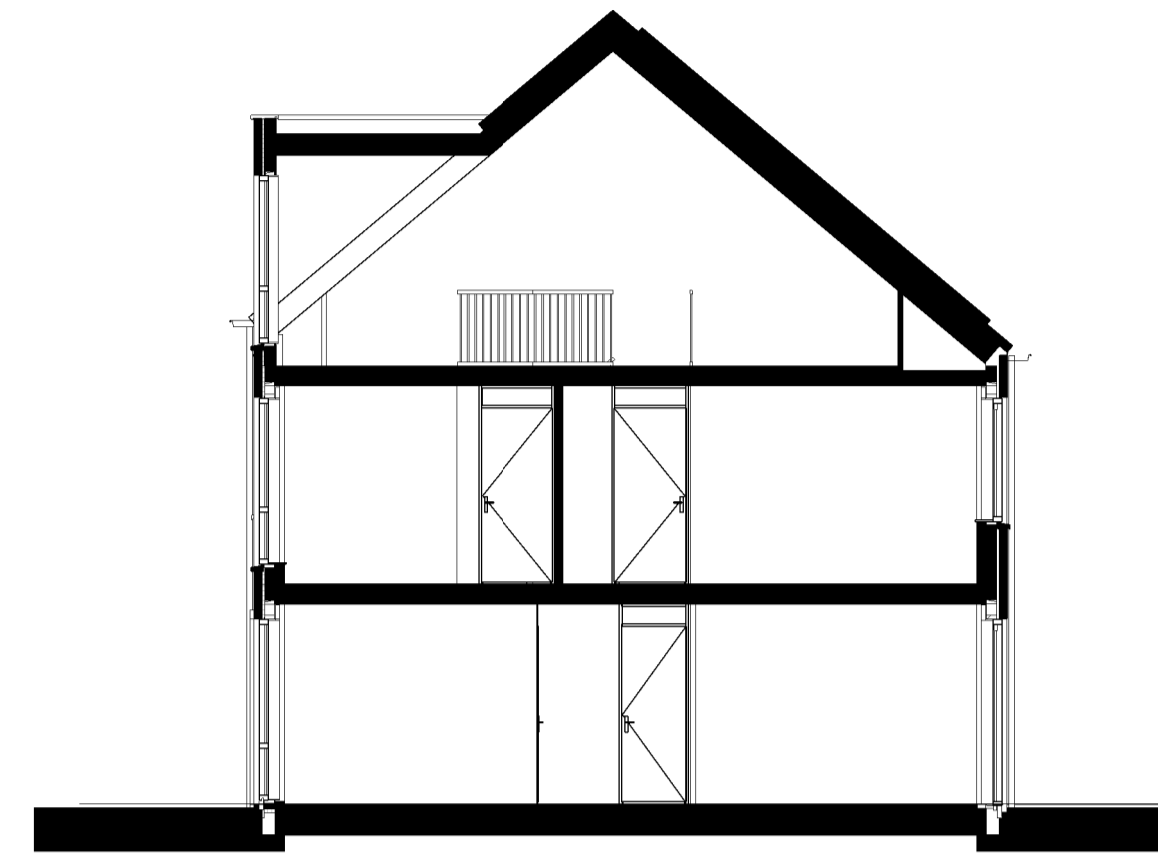

bnr: 15, 41* en 49**
type C
Doorsnede A1.5
1: 100

RENVOOI

- enkele wandcontactdoos geaard
- dubbele wandcontactdoos geaard
- enkelpolige schakelaar
- dubbele schakelaar
- wisselschakelaar
- loze leiding onbedraad
- thermostaat
- bedraad aansluitpunt CO2 sensor
- plafondlichtpunt
- wandlichtpunt met armatuur
- wandlichtpunt zonder armatuur
- beldrukker
- schel
- rookmelder aangesloten op lichtnet
- radiator
- verdeeler vloerverwarming (indicatief)
- afzignpunt mv (plafond)
- opstelplaats mechanische ventilatie unit
- opstelplaats wasmachine/wasdroger
- schakelaar omvormer tbv. PV-panelen
- kruipkluik
- hemelwater afvoer
- buitenkraan

- Steen EH 530: bouwnummer 15
- Steen EH 450: bouwnummer 49
- Steen EH 320: bouwnummer 41

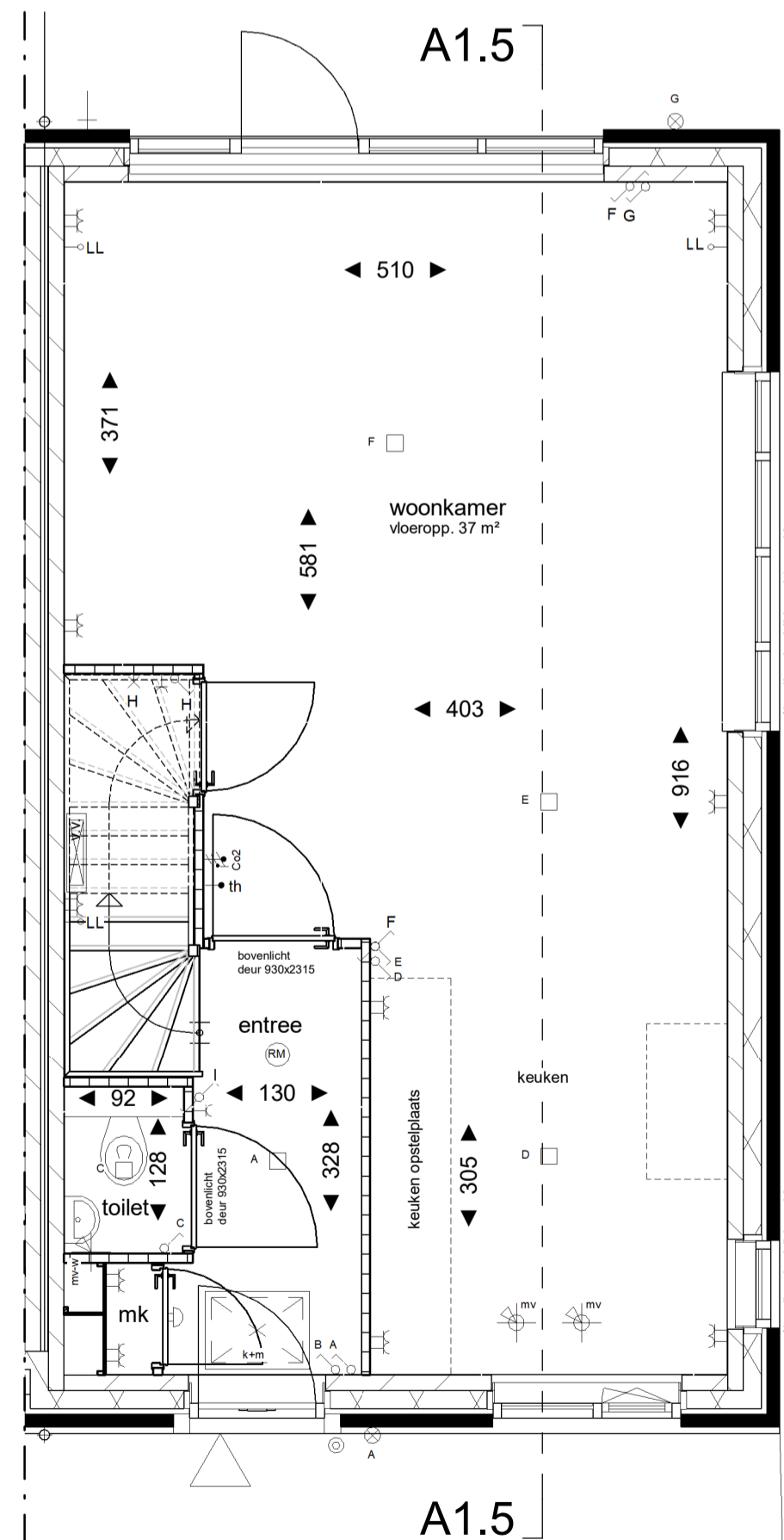

bnr: 15, 41* en 49**
type C
Begane grond
1: 50

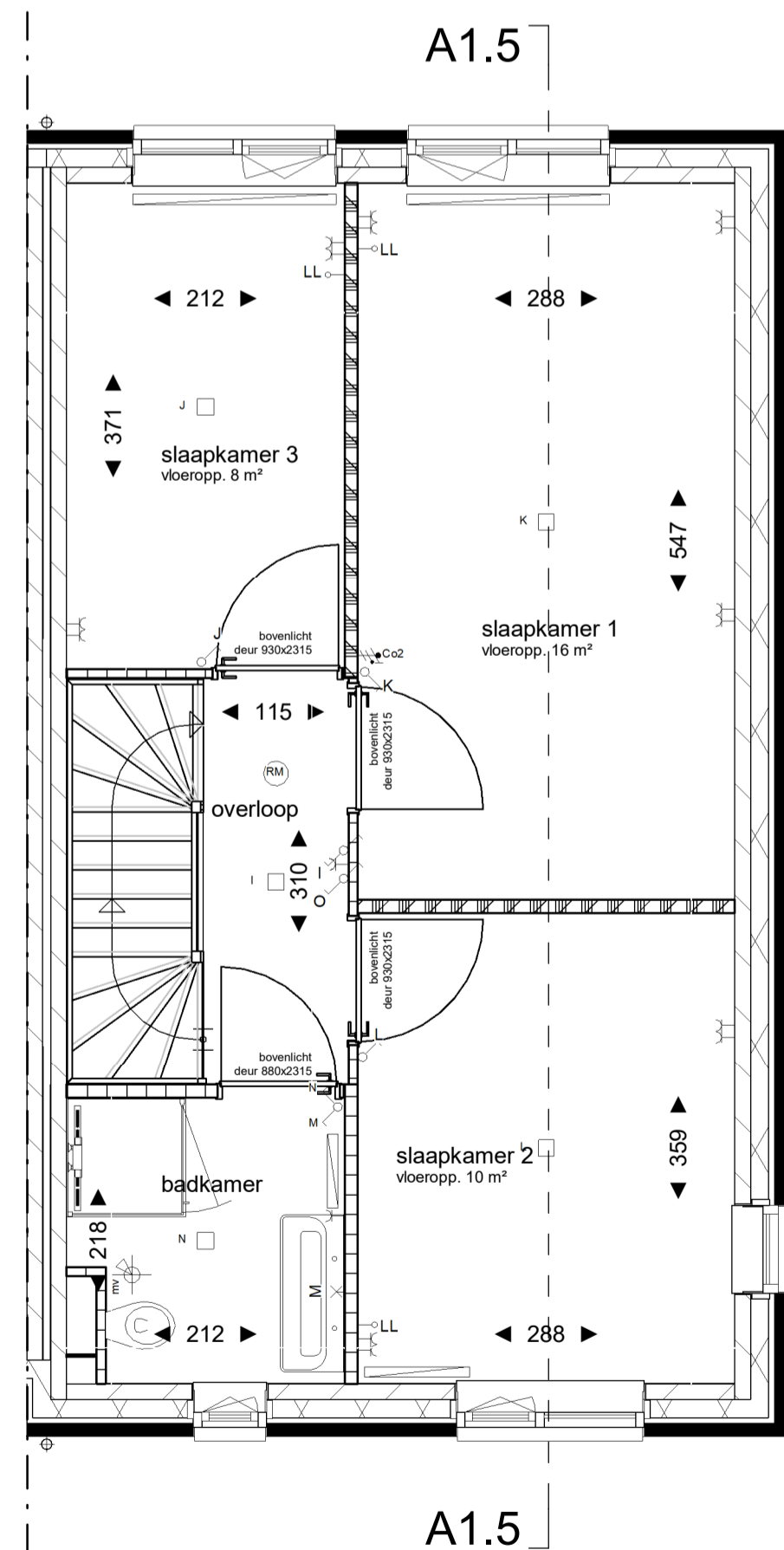

bnr: 15, 41* en 49**
type C
Eerst verdieping
1: 50

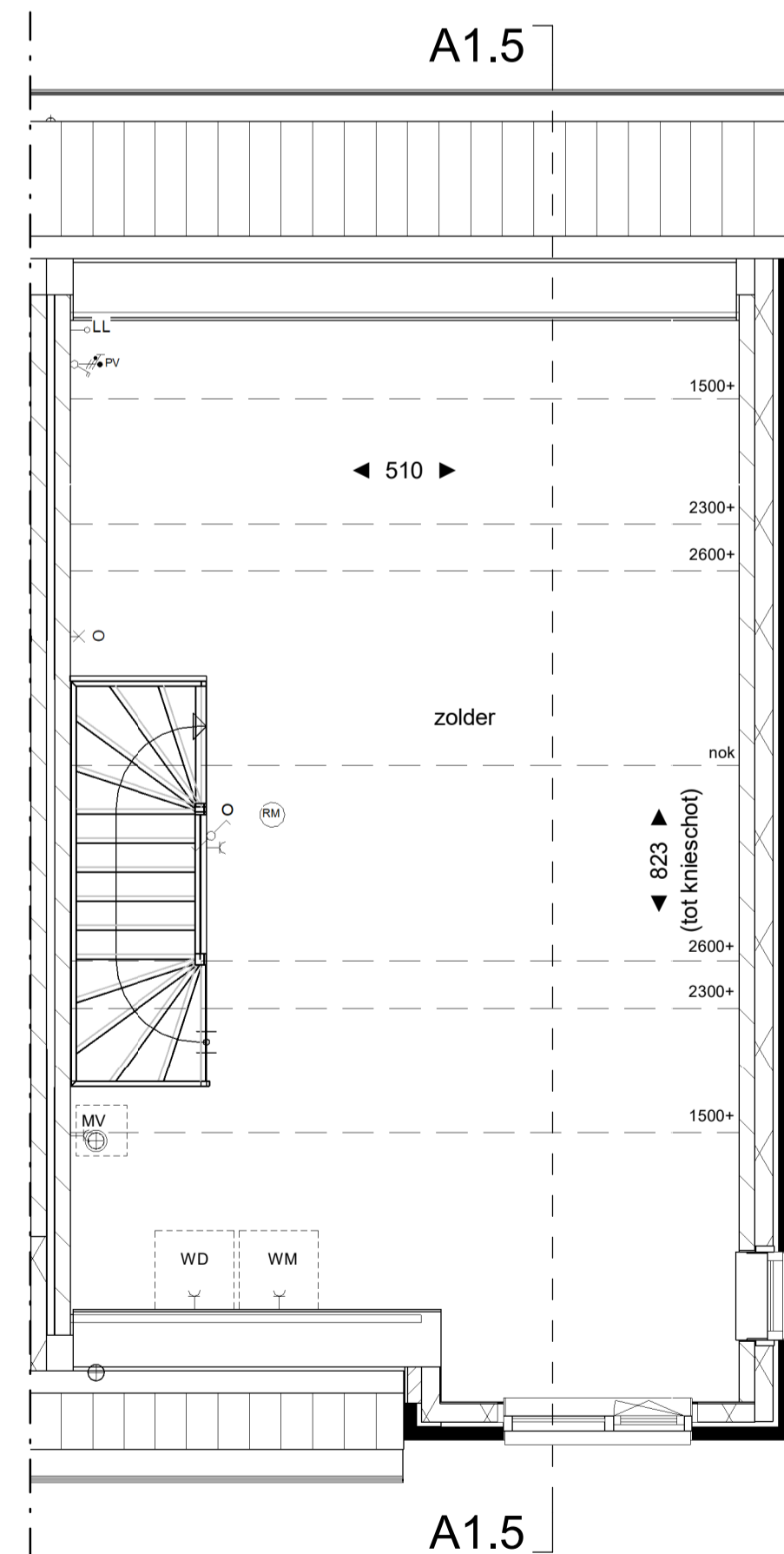

bnr: 15, 41* en 49**
type C
Tweede verdieping
1: 50

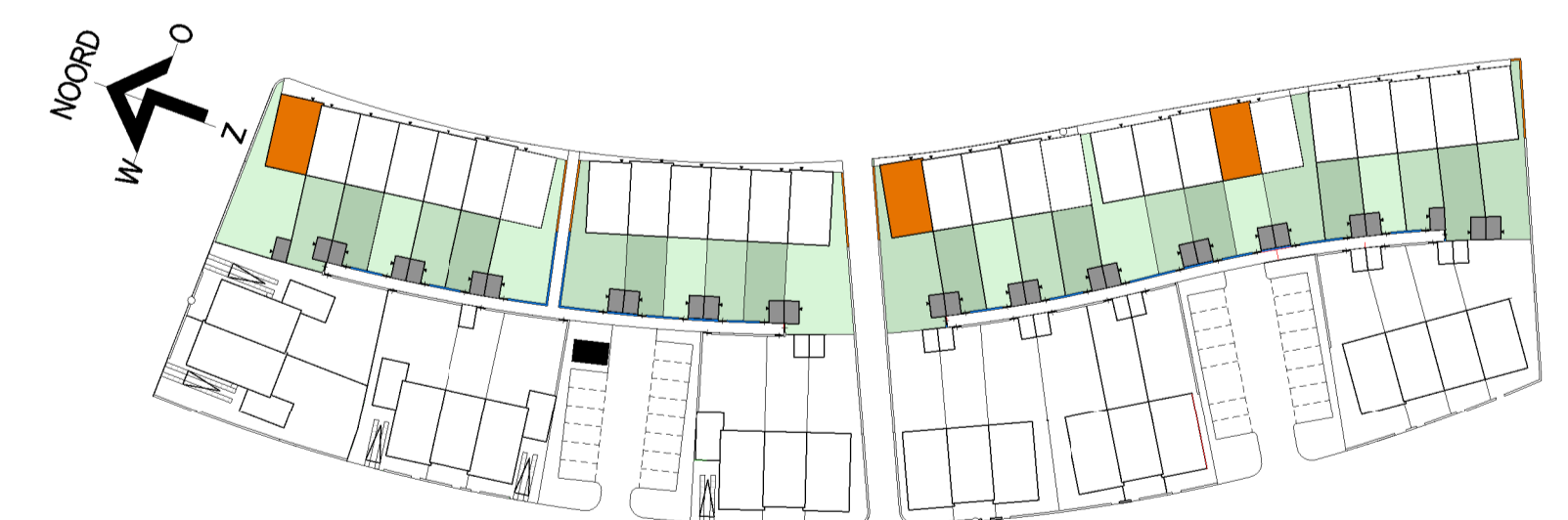

Situatie verhuur type C

* bnr 41 is een hoekwoning zonder groot kozijn in de zijgevel
 ** bnr 49 is een tussenwoning zonder kozijnen in de zijgevel
 *** De exacte hoeveelheden en posities van PV-panelen kunnen nog afwijken van deze tekening

| | | | | |
|---|---------------|---------------------------------|-----------------|------------|
| weusten liedenbaum architecten | Project | 28 woningen Vlek 2 Woenderskamp | Project nummer | |
| | Opdrachtgever | VanWonen | Status | 18-2040 |
| | Onderdeel | verhuur tekening type C | Schaal | Definitief |
| | Datum | 31-03-2020 | Getekend | 1:50/1:100 |
| | Wijziging B | Wijziging C | Tekening nummer | TK |
| | Wijziging D | Wijziging E | | |
| Utrechtseweg 167 6812 AC Arnhem | Wijziging F | Wijziging G | | |
| 026 443 6972 info@weustenliedenbaum.nl www.weustenliedenbaum.nl | | | | VH.100 |